



Theory Meets Reality Managing IT Systems at the Greek Ministry of Finance

Diomidis Spinellis

Professor
Department of Management Science and Technology
Athens University of Economics and Business
<http://www.dmst.aueb.gr/dds/>
@CoolSWEng



21/11/2012

1

“It seemed
like a good
idea,
at the time”



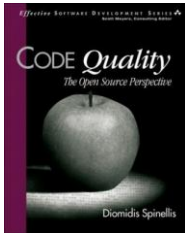
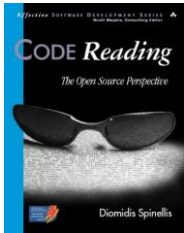
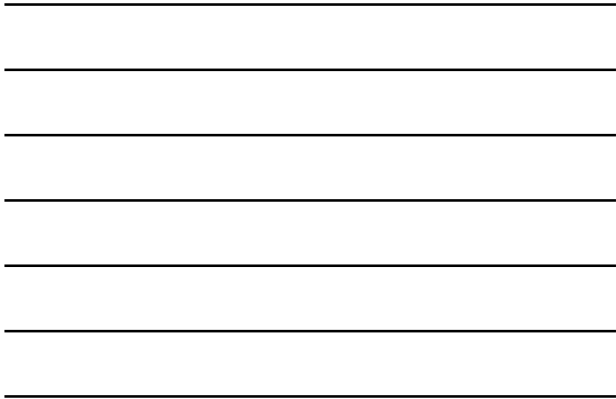
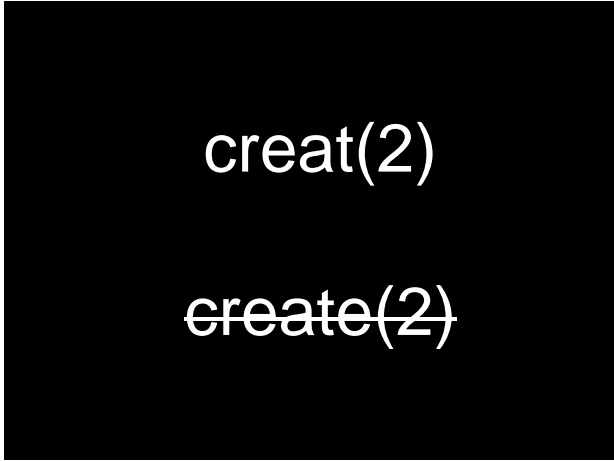

contributed articles

TOOLS OF THE TRADE



The Collaborative Organization of Knowledge

Ηλεκτρονικά εργαλεία που επιτρέπουν την επικοινωνία και την ανταλλαγή γνώσεων μεταξύ των μελών μιας ομάδας...

The Antikythera Mechanism: A Computer Science Perspective

Το μηχανισμό των Αντικυθήρων, ένα αρχαίο υπολογιστικό μηχανισμό, αποτελεί ένα εξαιρετικό παράδειγμα της πρώιμης μηχανικής υπολογιστικής...

The Importance of Being Declarative

Η σημασία της δηλωτικής προγραμματιστικής ουσίας στην ανάπτυξη λογισμικού, καθώς και οι προκλήσεις που προκύπτουν...

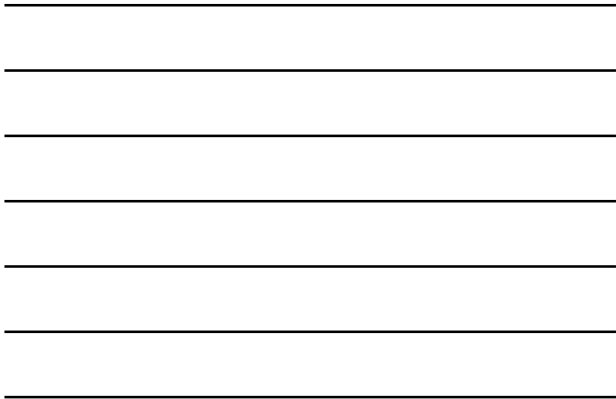

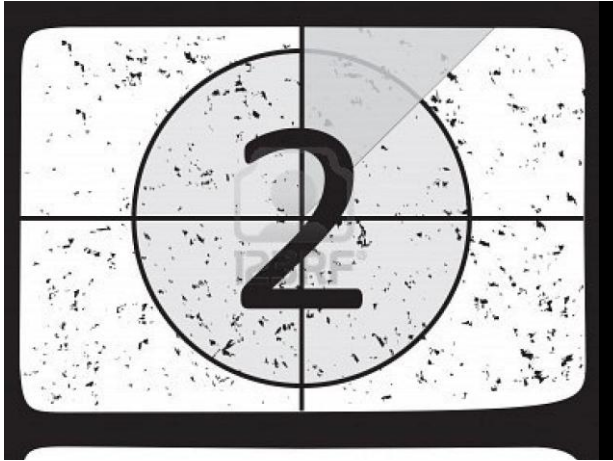

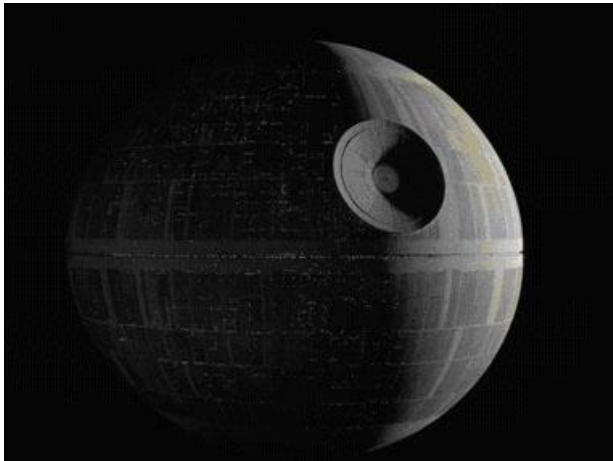

Διακήρυξη
Ανοικτού Διεθνούς Διαγωνισμού
για το Έργο

«Υπηρεσίες για την Ηλεκτρονική Υποβολή, τον Έλεγχο
και την Επεξεργασία των Δηλώσεων Περιουσιακής
Κατάστασης των Υπόχρεων του Ν.3613/07»

Κωδ. ΟΠΣ: ■
Προϋπολογισμός: 650.000,00 €
(συμπεριλαμβανομένου ΦΠΑ)
Μηρομηνία Ανάρτησης: ■ ■ 200 ■









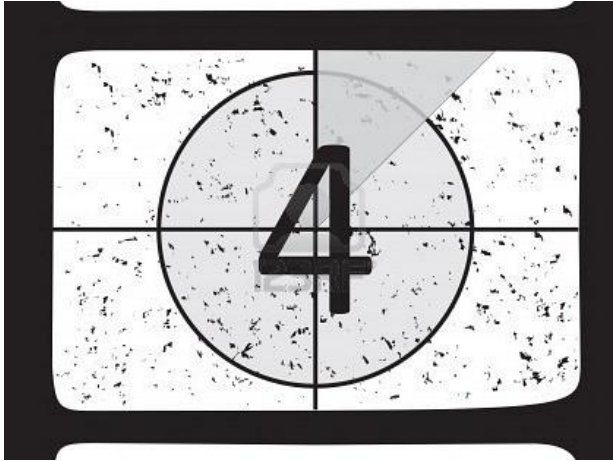

Goals and objectives?

Ποσοστό	Προβ. Δοσ.	Επίδοκ. των Προσβ.	Νέοι Ετήσιοι Χρηματοδ.	Ετήσιος Οσοφ. Ετήσιοι	Καταστάσεις	Μη Εξυπηρετ.
ΑΙΟΝΙΝΗ Α'	30.96%	3988.89	0.38	1.36	3.99%	2.36%
ΑΙΟΝΙΝΗ Δ'	13.17%	2083.20	0.49	1.00	0.16%	2.70%
ΑΙΟΝΙΝΗ Κ'	8.51%	893.66	0.29	0.75	0.10%	2.57%
ΑΙΟΝΙΝΗ Β'	18.78%	3758.68	0.67	1.87	5.85%	1.49%
ΑΙΟΝΙΝΗ ΦΑΕ	49.89%	14289.43	0.69	2.96	1.57%	11.92%
ΠΑΛΑΙΟΥ ΦΑΛΗΡΟΥ	2.24%	1583.27	0.19	0.43	1.39%	1.84%
ΧΑΛΚΙΔΙΚΟΥ	3.94%	2979.51	0.72	1.14	0.87%	2.48%
ΑΜΑΡΥΝΤΟΥ	3.34%	3270.61	0.37	0.50	0.87%	2.29%
ΓΛΥΦΚΑΔΑΣ	21.58%	1214.08	0.39	0.69	1.95%	2.14%
ΚΗΦΙΣΙΑ	18.71%	2274.80	0.59	1.33	0.78%	1.79%
ΝΕΑΣ ΣΜΥΔΕΛΕΥΣΙΑ	26.88%	1334.29	0.63	2.45	0.96%	0.54%
ΑΙΟΝΙΝΗ ΦΑΕΣ	14.62%	8929.55	1.10	1.44	2.72%	9.43%
ΨΗΦΙΩΤΩΝ	16.46%	1319.00	0.22	1.10	0.21%	1.99%
ΠΕΡΑΙΑ Α	20.96%	2809.79	0.83	1.17	0.56%	3.23%
ΠΕΡΑΙΑ ΦΑΕ	10.86%	1709.47	0.59	0.75	1.88%	8.89%
ΓΛΥΦΚΟΝ ΠΕΡΑΙΑ	9.11%	907.94	0.67	0.95	0.23%	7.82%
ΜΟΔΙΩΤΩΝ	10.01%	4403.91	1.45	3.23	4.89%	2.37%
ΑΝΑΡΚΙΩΝ	9.72%	2286.71	0.79	0.82	0.20%	2.80%
ΕΠΕΛΕΥΣΙΑΣ	14.29%	848.74	0.67	0.85	0.25%	3.02%
ΚΟΡΦΙΩΤΩΝ	3.36%	2951.49	0.43	0.85	0.90%	2.83%
ΠΡΩΤΟΠΗΓΗΣ	11.62%	1164.84	0.83	0.88	0.69%	3.11%
ΘΗΒΑΣ	6.17%	1813.75	0.00	0.00	0.90%	3.66%
ΧΑΛΚΙΔΑΣ	9.82%	1318.41	0.67	1.37	0.07%	2.41%
ΠΑΥΣΙΩΝ Α	2.81%	4683.31	1.92	1.14	0.80%	2.72%
ΙΚΟΡΦΙΩΤΩΝ	11.27%	305.88	2.39	1.85	0.88%	2.59%
ΛΑΡΚΙΑΣ Β'	13.57%	2767.06	1.84	0.80	2.19%	1.86%
ΘΕΣΣΑΛΟΝΙΚΗΣ Α'	16.93%	2229.19	0.48	0.74	0.90%	3.18%
ΘΕΣΣΑΛΟΝΙΚΗΣ Β'	9.96%	3774.61	0.37	0.48	0.35%	5.72%
ΘΕΣΣΑΛΟΝΙΚΗΣ Ζ'	12.38%	2927.83	0.19	0.42	0.47%	2.25%
ΘΕΣΣΑΛΟΝΙΚΗΣ ΦΑΕ	6.88%	9076.31	0.30	1.00	24.86%	12.85%
ΚΑΛΑΜΑΡΙΑΣ	21.06%	1574.89	0.36	0.63	0.12%	1.84%
ΡΟΔΟΥ	8.42%	806.29	1.91	1.03	0.93%	3.35%
ΗΡΑΚΛΕΙΩΝ Α'	3.23%	2819.18	0.90	0.00	0.85%	2.96%
ΗΡΑΚΛΕΙΩΝ Β'	5.36%	909.68	0.83	4.13	0.83%	3.29%

Αδικαιολόγητα μεγάλες θετικές και αρνητικές διαφορές ανάμεσα στις μεγάλες ΔΟΥ

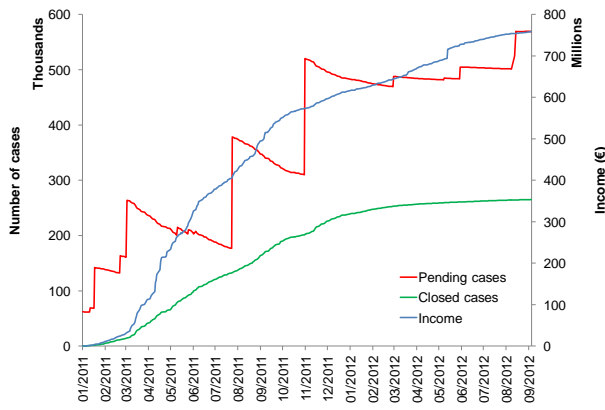

ΥΠΟΥΡΓΕΙΟ ΟΙΚΟΝΟΜΙΚΩΝ
ΓΕΝΙΚΟΣ ΓΡΑΜΜΑΤΕΑΣ

ΑΡ. ΠΡΩΤ. 0003859/4/11/11

ΕΛΛΗΝΙΚΗ ΔΗΜΟΚΡΑΤΙΑ	ΠΡΟΣ ΤΟ ΥΠΟΥΡΓΕΙΟΝ ΟΙΚΟΝΟΜΙΚΩΝ
ΦΙΣΑΓΓΕΛΑΣ ΟΙΚΟΝΟΜΙΚΟΥ ΕΚΚΛΗΜΑΤΟΣ	κ. Γενικών Γραφείων Δημοσφαιρικών Συναρμολογιών
	Σχετ.: 4) Αρ. πρωτ. 82/19-10-2011
	2) → → → 82/21-10-2011
	3) → → → 82/26-10-2011
Αρ. πρωτ.: 82	έγγραφον προς 4) Αρ. πρωτ. 0003811 ΕΞ 27-10-2011 έγγραφον της Γενικής Γραμματείας Φορολογικών και Τελωνειακών Θεμάτων του Υπουργείου Οικονομικών.
	Υποσημειώνεται ότι με βάση τα ως άνω υπό στοιχ. 1, 2, 3 σχετ. και ΠΑΡΑΚΛΗΘΕΝΤΕΣ ΔΕ ΓΙΑ ΤΗΝ ΔΙΑΒΙΒΑΣΗ

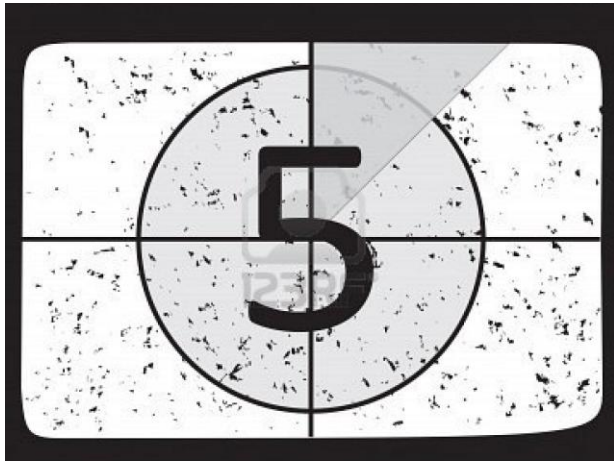



ΑΠΟΤΥΠΩΣΗ ΚΑΤΑΧΩΡΗΣΗΣ
ΚΑΤΑΧΩΡΗΣΗ ΤΗΣ ΚΑΤΑΣΤΑΣΗΣ ΤΗΣ ΕΠΙΧΕΙΡΗΣΗΣ ΤΗΣ ΕΠΙΧΕΙΡΗΣΗΣ

ΚΑΤΑΧΩΡΗΣΗ ΤΗΣ ΚΑΤΑΣΤΑΣΗΣ ΤΗΣ ΕΠΙΧΕΙΡΗΣΗΣ ΤΗΣ ΕΠΙΧΕΙΡΗΣΗΣ

ΑΝΤΙΣΤΡΩΦ	ΕΠΙΧΕΙΡΗΣΗΣ	ΕΠΙΧΕΙΡΗΣΗΣ	ΕΠΙΧΕΙΡΗΣΗΣ
ΕΠΙΧΕΙΡΗΣΗΣ	ΕΠΙΧΕΙΡΗΣΗΣ	ΕΠΙΧΕΙΡΗΣΗΣ	ΕΠΙΧΕΙΡΗΣΗΣ
ΕΠΙΧΕΙΡΗΣΗΣ	ΕΠΙΧΕΙΡΗΣΗΣ	ΕΠΙΧΕΙΡΗΣΗΣ	ΕΠΙΧΕΙΡΗΣΗΣ
ΕΠΙΧΕΙΡΗΣΗΣ	ΕΠΙΧΕΙΡΗΣΗΣ	ΕΠΙΧΕΙΡΗΣΗΣ	ΕΠΙΧΕΙΡΗΣΗΣ

ΚΑΤΑΣΤΑΣΗ ΤΗΣ ΕΠΙΧΕΙΡΗΣΗΣ

ΚΑΤΑΣΤΑΣΗ ΤΗΣ ΕΠΙΧΕΙΡΗΣΗΣ ΤΗΣ ΕΠΙΧΕΙΡΗΣΗΣ

ΚΑΤΑΣΤΑΣΗ ΤΗΣ ΕΠΙΧΕΙΡΗΣΗΣ ΤΗΣ ΕΠΙΧΕΙΡΗΣΗΣ

ΚΑΤΑΣΤΑΣΗ ΤΗΣ ΕΠΙΧΕΙΡΗΣΗΣ ΤΗΣ ΕΠΙΧΕΙΡΗΣΗΣ





Tax revenue stalled by tribunals and lack of staff 'in the billions'

HMRC employees say lack of expertise and investment means they can't tackle large corporations and slick avoidance schemes

Jo Adetunji

guardian.co.uk, Saturday 23 June 2012 12.01 BST

	Our Real Tanker	Boeing 'NeonJet' Concept Tanker
Flight hours logged	650+	0
Refueling boom contacts	900+	0
Hour and a half contacts	200+	0
Total fuel transferred	650,000+ lbs.	0

THE REAL FACTS

The EADS North America KC-45 will join 48,000 American crewmembers building the most capable tanker for the U.S. Air Force. Our sophisticated defense programs—the KC-45—that's already flying and refueling today. See the video of the and other real world operations at www.kc-45.com

EADS NORTH AMERICA

THE EADS/AIRBUS A330 TANKER PROMISES "MORE."

ALLOW US TO TRANSLATE.

More weight. More fuel burn. More maneuverability. More maneuverability. More operational flexibility. More fuel burn. The big game is on. On the other hand, for some efficiency, more maneuverability. More Boeing KC-45. Boeing tankers built for a 40-year flying life. And the other side, over 2000 other credible, flexible means "more" and more for American warfighters and taxpayers.

BOEING

Kundra echoes Obama's complaints about fed technology

By Gautham Nagesh - 04/19/11 05:58 PM ET

Tweet 5 Like 1 Send +1 0

COMMENT
EMAIL
PRINT
SHARE

Federal Chief Information Officer Vivek Kundra is doubling down on President Obama's complaints about outdated technology in the executive branch.

Obama complained about the antiquated technology in the Oval Office at a fundraiser in Chicago on Friday, according to **CBS Radio**, claiming the administration can't even get its phones to work.

"When it comes to technology, we are like 30 years behind," Obama said. "Come on, guys. I'm the President of the United States. Where's the fancy buttons & stuff and the big screen comes up. It doesn't happen."

Obama said the government's information technology is "horrible" at the Pentagon, the Department of Homeland Security and other federal agencies "across the board." Kundra agreed in an emailed statement.

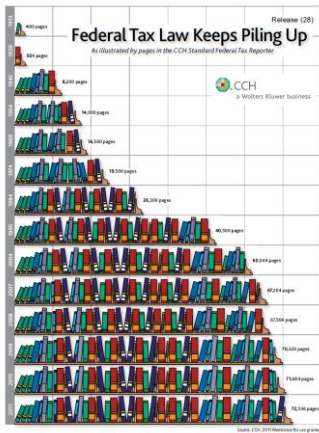









Jim: Who else is in this department?



Sir Humphrey: Well briefly sir I am the Permanent Undersecretary of State known as the Permanent Secretary, Wooley here is your Principle Private Secretary I too have a Principle Private Secretary, and he is the Principle Private Secretary to the Permanent Secretary, directly responsible to me are ten Deputy Secretaries, eighty-seven Undersecretaries and two hundred and nineteen assistant secretaries, directly responsible to the Principle Private Secretaries are Plain Private Secretaries, and the Prime Minister will be appointing two Parliamentary Undersecretaries and you will be appointing your own Parliamentary Private Secretary.



Jim: Can they all type?



Sir Humphrey: None of us can type Minister, Mrs McKay types, she's the secretary.

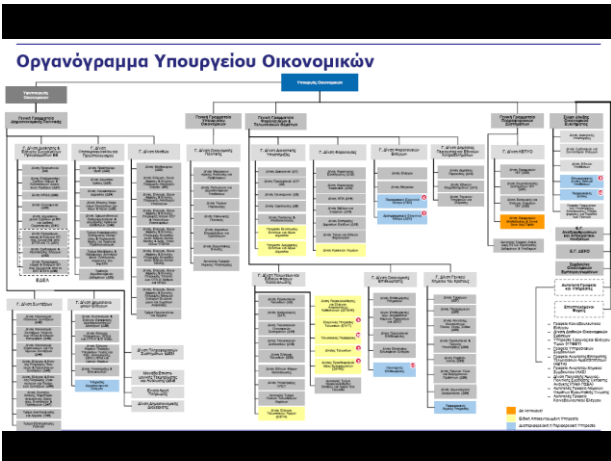



ΑΡΧΙΣ Μισθοδοσίας

κωδικός 4014400

Επιλογές

3 μηνύματα - [Σύμπτυξη όλων](#) - [Αναφορά συζήτησης ως ανεπιθύμητου μηνύματος](#)

> **Pol** [Προβολή προφίλ](#) [Περισσότερες επιλογές](#) 12 Σεπτ, 23:16

Κατά τον έλεγχο του XML παρουσιάζεται το σφάλμα 'Ο κωδικός 4014400 δεν είναι έγκυρος για τον ΑΦΜ.....'

Ο κωδικός αυτός αναφέρεται ως 'Τ.Σ.Μ.Ε.Δ.Ε-ΚΥΤ παλαιοι'.

Υπάρχει άλλος για νέους ασφαλισμένους ;

Το σφάλμα αναφέρεται στη χρήση του συγκεκριμένου κωδικού ή στο ποσό που καταχωρείται σε αυτόν,
Ευχαριστώ.

[Απάντηση στον συντάκτη](#) [Προώθηση](#) [Αναφορά ως ανεπιθύμητου μηνύματος](#)

Βαθμολογήστε αυτή τη δημοσίευση: ☆☆☆☆☆

[Απάντηση στον συντάκτη](#) [Προώθηση](#) [Αναφορά ως ανεπιθύμητου μηνύματος](#)

Βαθμολογήστε αυτή τη δημοσίευση: ☆☆☆☆☆

Dimitris Petrianos [Προβολή προφίλ](#) [Περισσότερες επιλογές](#) 13 Σεπτ, 00:35

Έχει βγει νέα έκδοση για τους Φορείς 2.3

Επίσης κατέβασε και την νέα έκδοση του προγράμματος ελέγχου.

Και μία παρατήρηση προς την Ε.Α.Π.

Όταν βγαίνει νέα έκδοση για Φορείς, επιδόματα κ.λ.π. να μας λέτε σε τί

διαφέρει από την προηγούμενη

για να μην παίζουμε το παιχνίδι "βρείτε τις διαφορές".

Αισίως οι Φορείς έχουν φτάσει τους 460 περίπου.

On 13 Σεπτ, 00:16, Pol <polanagn...@sch.gr> wrote:

- [Εμφάνιση κειμένου σε παράθεση](#) -

[Απάντηση στον συντάκτη](#) [Προώθηση](#) [Αναφορά ως ανεπιθύμητου μηνύματος](#)

Βαθμολογήστε αυτή τη δημοσίευση: ☆☆☆☆☆

[Απάντηση στον συντάκτη](#) [Προώθηση](#) [Αναφορά ως ανεπιθύμητου μηνύματος](#)

Βαθμολογήστε αυτή τη δημοσίευση: ☆☆☆☆☆

Ομάδα Ενιαίας Μισθοδοσίας [Προβολή προφίλ](#) [Περισσότερες επιλογές](#) 13 Σεπτ, 06:58

Ο κωδικός 4014400 έχει καταργηθεί με εγκύκλιο του ΤΣΜΕΔΕ προς τους κατά τόπους εκκαθαριστές και για αυτό τον καταργήσαμε.

Δυστυχώς στην Δ24 ήταν ενεργός και έτσι το συμπεριλάβαμε αρχικά.

Σύμφωνα με το ΤΣΜΕΔΕ πρέπει να χρησιμοποιείτε τον 4034000. Σημειώστε πως το "ΚΥΤ παλαιοι" αναφέρονταν στην παλαιά ονομασία του Ταμείου και όχι στο αν ήταν παλαιός ή νέος ασφαλισμένος.

Σχετικά με τις διαφορές, πράγματι από την επόμενη έκδοση θα τις δημοσιεύουμε και αυτές.

On 13 Σεπτ, 01:35, Dimitris Petrianos <dpetria...@gmail.com> wrote:

- [Εμφάνιση κειμένου σε παράθεση](#) -

[Απάντηση στον συντάκτη](#) [Προώθηση](#)

Γέλος μηνυμάτων

[← Πίσω στις Συζητήσεις](#)

[« Νεότερο θέμα](#) [Παλαιότερο θέμα »](#)

www.efimerios.gr

Κέντρο Εξειδικευμένης Πληροφόρησης Εφημερίων & Εκκλησιαστικών υπαλλήλων.

Το ΚΕΠ Εφημερίων λειτουργεί αποκλειστικά σε ερασιτεχνική βάση. Αποσκοπεί στην πληροφόρηση για θέματα που αφορούν τους Εφημερίους και τους Εκκλησιαστικούς Υπαλλήλους. Επίσης, είναι η πρώτη και μοναδική πύλη για την ενημέρωση των ενδιαφερομένων.

[ΕΚΚΛΗΣΙΑΣΤΙΚΗ ΚΑΙΝΟΜΕΘΕΤΗ ΤΗΡΕΣ](#) | [ΕΡΕΥΝΗΤΙΚΟΙ ΑΝΤΑΓΩΝΙΣΤΕΣ ΕΠΙΣΤΗΜΩΝ](#) | [ΚΩΔΙΚΑΣ ΕΠΙΣΤΗΜΟΝΩΝ](#) | [ΟΡΓΑΝΩΣΗ-ΛΟΓΙΣΤΙΚΗ](#)

[ΕΠΙΣΤΗΜΟΝΙΚΕΣ](#) | [ΕΠΟΡΕΙΑ](#) | [ΕΠΙΜΟΡΦΙΚΑ](#) | [ΕΚΚΛΗΣΙΑΣΤΙΚΗ ΥΠΟΜΟΧΗ](#) | [ΕΠΙΣΤΗΜΟΝΕΣ](#) | [ΕΠΑΓΓΕΛΜΑΤΙΑ](#) | [ΕΠΙΣΤΗΤΑ](#) | [ΕΠΑΓΓΕΛΜΑΤΙΑ](#)

Μηνύδα Τηλεγράμτων

για κινητά τηλέφωνα

ΥΠΟΒΟΛΗ ΕΡΩΤΗΜΑΤΟΣ

[mailto:info@efimerios.gr](#)

Εκκλησιαστικά Σημειώματα & Σηψές

- ΑΠΟΤΟΜΕΣ (4)
- ΑΠΟΛΥΣΕΙΣ ΚΑΙ ΑΡΧΕΣ (2)
- ΑΡΧΙΕΡΕΙΣ (2)
- ΓΝΩΜΟΛΟΓΗΣΕΙΣ (1)
- ΔΙΔΑΚΤΟΡΙΑ (2)
- ΔΙΔΑΚΤΕΣ ΑΠΟΤΟΜΕΣ (1)

Όλα τα κείμενα του efimerios.gr

Αναζήτηση

386. Μπορώ να έχω έναν ολοκληρωμένο πίνακα με τους κομβικούς ΚΑΕ και Ένοχους Αρχής Παράνομης?

Για το αρχείο XML χρειάζεστε τους κωδικούς της ΕΑΠ, και για την συγκεκριμένη κατάσταση προς την Δ.Δ.α χρειάζεστε τους ΚΑΕ. ΑΠΟΛΥΣΕΙΣ ΚΑΕ Κωδικός ΕΑΠ Βασικός Μηνός 0211 + Χρονοσήμαμα 0212 + Ολοκληρωτική Πύλη 0213 + Κέντρο Ακρίσεως 0217 + Πρωτοδικείο Διεύθυνση 0216 + Μέταπτυχιακά Σπουδών (μεταπτυχιακά, διδακτορικά) 0219 + Προβληματικών και Παραμεθορίων...

Διαβάστε περισσότερα...





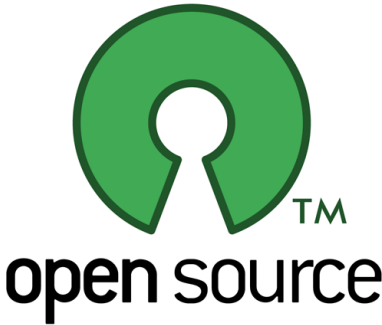

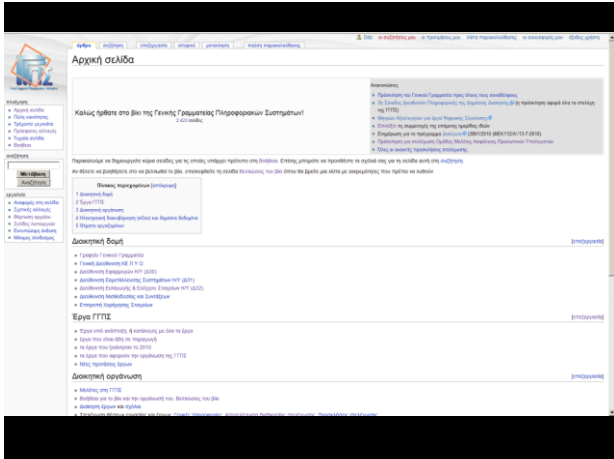

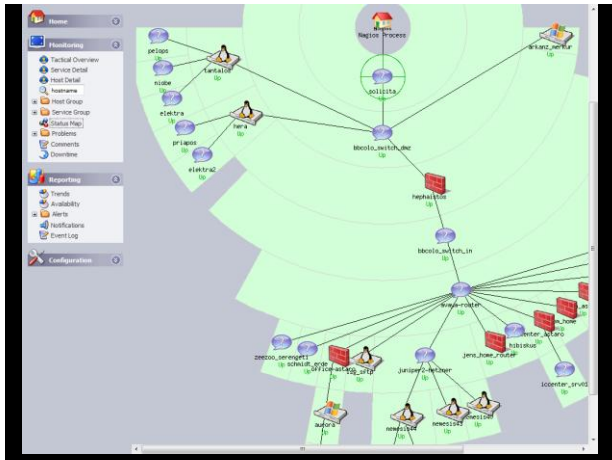

Redmine@ΓΠΣ

Έργα

- Mini Data Center**
- Γενική διαδίκτυο ΝΕΤΥΟ**
- Γραφείο ασφαλείας**
- Κατάσταση έργων**
- Γραφείο IT**

Αρχική σελίδα Η σελίδα μου Έργα Βοήθεια Σύνδεσμός ως admin

Redmine@ΓΠΣ Αναίτηση: Μεταβ

Όλα τα θέματα στο πέρασμα του χρόνου

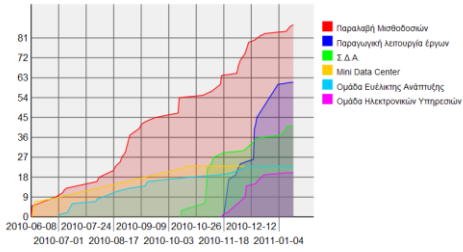

Manifesto for Agile Software Development

We are uncovering better ways of developing software by doing it and helping others do it.
Through this work we have come to value:

Individuals and interactions over processes and tools
Working software over comprehensive documentation
Customer collaboration over contract negotiation
Responding to change over following a plan

That is, while there is value in the items on the right, we value the items on the left more.

Kent Beck	James Grenning	Robert C. Martin
Mike Beedle	Jim Highsmith	Steve Mellor
Arie van Bennekum	Andrew Hunt	Ken Schwaber
Alistair Cockburn	Ron Jeffries	Jeff Sutherland
Ward Cunningham	Jon Kern	Dave Thomas
Martin Fowler	Brian Marick	

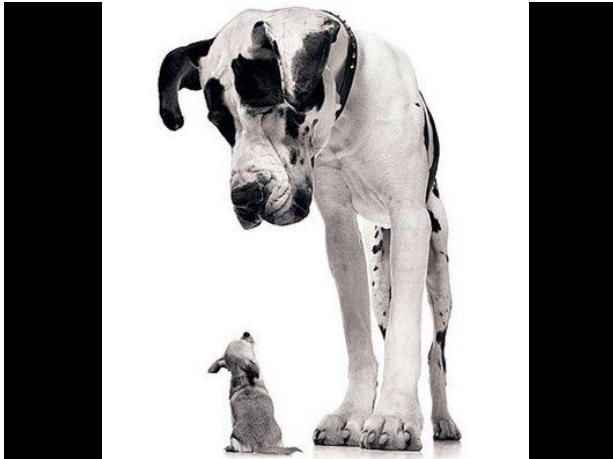

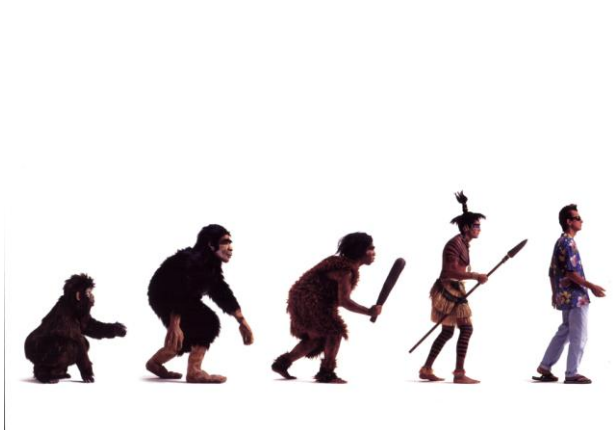

Περιβάλλον Διαχείρισης Αποτελεσμάτων Διασταυρώσεων

Αναζήτηση Διασταυρώσεων

ΑΦΜ ΥΠΟΕΣΩΤΗ: 000000024

ΕΙΔΟΣ ΔΙΑΣΤΑΥΡΩΣΗΣ: Απόκριση επιχειρηματικής αμοιβής από Φ.Π. στη δήλωση Φ.Ε. 2010

Εμφανίζονται οι Διασταυρώσεις του Είδους: Μη υποβολή περιοδικών δηλώσεων Φ.Π.Α. για το ετήσιο 2010

ΑΦΜ	Αναζήτηση Προφίλ ΑΦΜ
000000024	Μη υποβολή περιοδικών δηλώσεων Φ.Π.Α. για το 1ο ετήσιο 2010
000000024	Μη υποβολή περιοδικών δηλώσεων Φ.Π.Α. για το 2ο ετήσιο 2010

Εμφανίζονται οι Διασταυρώσεις του Είδους: Απόκριση επιχειρηματικής αμοιβής από Φ.Π. στη δήλωση Φ.Ε. 2008

23 εγγραφές βρέθηκαν, παρουσιάζονται οι 1 έως 20. [Αρχειοθέτηση] [1] [Επέλεξε Τελικό]

ΑΦΜ	Αμοιβή	Ποσό Ελέγχου	Ποσό Εισοδήματος	Αποκρίση	Παροχή	Παραπομπή	ΣΥΣΤΗΜΕΣ ΔΙΟΧΤΗΣ
002619873	0,00 €	15.524,37 €	15.524,37 €	09/11/2010	Δε δηλώθηκε επιχειρηματική αμοιβή - Δε δηλώθηκαν καθαρά κέρδη		Μερίσματα
026999477	0,00 €	15.801,34 €	15.801,34 €	09/11/2010	Δε δηλώθηκε επιχειρηματική αμοιβή		Μερίσματα

73

Περιβάλλον Διαχείρισης Αποτελεσμάτων Διασταυρώσεων

Αναζήτηση Διασταυρώσεων

ΑΦΜ ΥΠΟΕΣΩΤΗ: 000000024

ΕΙΔΟΣ ΔΙΑΣΤΑΥΡΩΣΗΣ: Απόκριση επιχειρηματικής αμοιβής από Φ.Π. στη δήλωση Φ.Ε. 2010

Εμφανίζονται οι Διασταυρώσεις του Είδους: Απόκριση επιχειρηματικής αμοιβής από Φ.Π. στη δήλωση Φ.Ε. 2008

23 εγγραφές βρέθηκαν, παρουσιάζονται οι 1 έως 20. [Αρχειοθέτηση] [1] [Επέλεξε Τελικό]

ΑΦΜ	Αμοιβή	Ποσό Ελέγχου	Ποσό Εισοδήματος	Αποκρίση	Παροχή	Παραπομπή	ΣΥΣΤΗΜΕΣ ΔΙΟΧΤΗΣ
002619873	0,00 €	15.524,37 €	15.524,37 €	09/11/2010	Δε δηλώθηκε επιχειρηματική αμοιβή - Δε δηλώθηκαν καθαρά κέρδη		Μερίσματα
026999477	0,00 €	15.801,34 €	15.801,34 €	09/11/2010	Δε δηλώθηκε επιχειρηματική αμοιβή		Μερίσματα

74

ΗΜΕΡΗΣΙΟ ΚΛΕΙΣΙΜΟ ΥΠΟΘΕΣΕΩΝ ΑΝΑ Δ.Ο.Υ.

ΗΜΕΡΟΜΗΝΙΑ: 12.09.2012

Δ.Ο.Υ.	Ποσοστό υποθέσεων	Αριθμός υποθέσεων	Μέσος όρος ποσού	Σύνολο ποσού	Εκκαθαριστικές υποθέσεις
Α. ΑΘΗΝΩΝ (Α', Β', Γ')	0,00%	0	0	0	1.859
Α. ΗΡΑΚΛΕΙΟΥ	0,00%	0	0	0	9.711
Α. ΘΕΣΣΑΛΟΝΙΚΗΣ	0,00%	0	0	0	4.325
Α. ΚΑΛΑΜΑΤΑΣ	0,00%	0	0	0	2.627
Α. ΚΕΡΚΥΡΑΣ	0,00%	0	0	0	4.734
Α. ΛΑΡΙΣΑΣ	0,00%	0	0	0	3.331
Α. ΠΑΤΡΩΝ	0,00%	0	0	0	4.970
Α. ΠΕΡΙΑΙΑ (Α', Β')	0,00%	0	0	0	4.101
Α. ΠΕΡΙΤΕΡΕΟΥ	0,03%	1	9.899	9.899	3.866
Α. ΣΕΡΡΩΝ	0,00%	0	0	0	1.921
ΑΓ. ΣΤΕΦΑΝΟΥ	0,00%	0	0	0	2.566
ΑΓΙΑΣ	0,00%	0	0	0	311
ΑΓΙΑΣ ΠΑΡΑΣΚΕΥΗΣ	0,00%	0	0	0	2.352
ΑΓΙΟΥ ΑΒΑΝΑΣΙΟΥ	0,00%	0	0	0	520

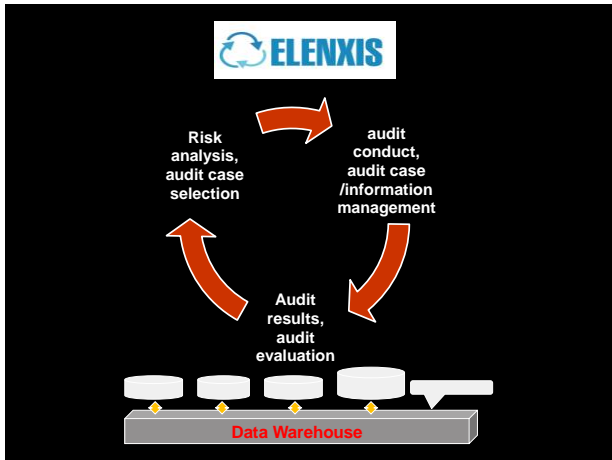

Υπουργείο Οικονομικών Γενική Γραμματεία Πληροφοριακών Συστημάτων
Σύστημα Διαχείρισης Αναφορών (Σ.Δ.Α.)

Αναφορά: [Αποτελεσματικότητα ΔΟΥ στο κλείσιμο υποθέσεων (ποσοστό ολοκλήρωσης, συνολικό πλήθος υποθέσεων)]
Σχόλιο: Κανένα
Εγγραφές: 236 [Το αποτέλεσμα σε μορφή [συμβατή με Excel](#) (CSV)]

ΔΟΥ	Αποτελεσματικότητα (%)	Πλήθος υποθέσεων
ΘΕΡΜΟΥ	95.45	22
Α ΞΑΝΘΗΣ	92.45	490
ΛΕΩΝΙΔΟΥ	88.00	50
ΣΙΑΤΙΣΤΑΣ	86.21	29
ΔΕΛΒΙΝΑΚΙΟΥ	85.00	20
ΑΠΑΣ	84.71	85
ΚΕΑΣ	82.35	34
ΔΙΔΥΜΟΤΕΙΧΟΥ	81.20	133
ΣΟΥΦΛΟΥ	80.68	88
ΚΥΘΗΡΩΝ	80.56	36
ΚΑΡΠΕΝΗΣΙΟΥ	80.37	107
ΑΗΦΙΣΣΑΣ	79.69	256
ΓΥΘΙΟΥ	79.51	122
ΤΗΝΟΥ	77.08	48
ΓΡΕΒΕΝΩΝ	75.88	228
ΣΥΡΟΥ	75.74	136
Α ΣΕΡΡΩΝ	74.32	553
ΑΛΜΥΡΟΥ	74.27	171
ΒΟΝΙΤΣΑΣ	74.24	132
ΚΙΑΤΙΣ	73.96	626





Παραδείγματα κώδικα

1. .NET CSharp
2. Java / Java EE
3. Android
4. Windows Mobile
5. Php
6. Perl
7. Python

1. .NET CSharp

Η υλοποίηση του Web Service Client είναι σε περιβάλλον ASP.NET με χρήση C# για την υλοποίηση των κλήσεων στο Web Service. Η εφαρμογή είναι διαθέσιμη στο δημόσιο αποθετήριο [ΕΛΛΑΔΚ](#).
Συγγραφέας: Θωδωρής Παπαδόπουλος
Επικοινωνία: thodoris@thodoris.net

Άρνη

2. Java / Java EE

Υλοποίηση Web Service client εφαρμογής βασισμένη στο JAX-WS RI όπου το περιβάλλον μεταγλώστσης και διαχείρισης στηρίζεται στο Maven. Η εφαρμογή είναι διαθέσιμη στο δημόσιο αποθετήριο [ΕΛΛΑΔΚ](#).
Συγγραφέας: Γεράσιμος Δημητρίου
Επικοινωνία: gerasimos@gmail.com

Πρόκειται για ένα RESTFull Service το οποίο μπορεί να χρησιμοποιηθεί ως RESTFull Proxy/Interface. Οι κλήσεις στο Web Service γίνονται χρησιμοποιώντας JAX-WS RI με JAXB αποσπαστά κλάσες. Η υλοποίηση του RESTFull service κωδός και η μετατροπή της απάντησης από JAXB αποσπαστά POJO σε JSON γίνονται χρησιμοποιώντας το Jersey JAX-RS framework. Η εφαρμογή είναι διαθέσιμη στο δημόσιο αποθετήριο [ΕΛΛΑΔΚ](#).
Συγγραφέας: Αλέξανδρος Δάλλας
Επικοινωνία: dallas.alexandros@gmail.com



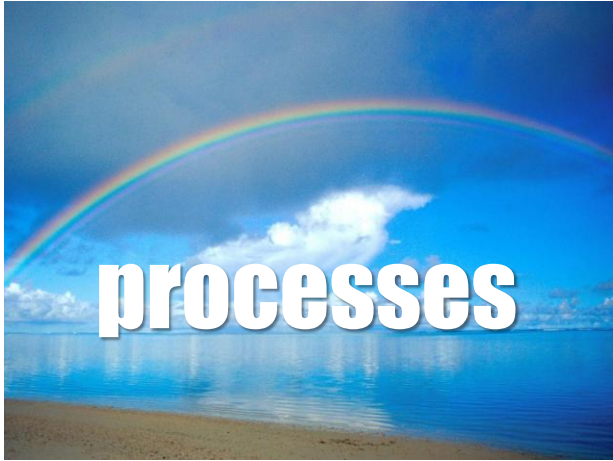

Απόδοση των μεγάλων ΔΟΥ - 2012-08

Δ.Ο.Υ.	Προσμενόμενη έλεγχος / υπελλήλων	Πρόσθετος προσμενόμενος έλεγχων	Πρώτος διασταυρώσεων	Τοσθα διασταυρώσεων / παραωθεισες	Με συμμόρφωση	Καταστάσεις / Αλητερόθεσμοι αρεικτες
Α ΑΘΗΝΩΝ (Α', Β', Γ')			0,00%	0	5,60%	0,00%
Α ΗΡΑΚΛΕΙΟΥ	0,40	0,81	0,06%	41494	7,80%	0,02%
Α ΘΕΣΣΑΛΟΝΙΚΗΣ	0,31	0,76	0,80%	1527	7,67%	0,10%
Α ΠΑΤΡΩΝ	0,02	0,04	0,00%	0	6,25%	0,13%
Α ΠΕΡΑΙΑ (Α', Β')	0,24	0,56	0,05%	755	9,31%	0,03%
ΑΓΙΑΣ ΠΑΡΑΣΚΕΥΗΣ	0,16	0,40	0,04%	124	4,31%	0,02%
ΑΜΑΡΟΥΣΙΟΥ	0,22	0,42	0,00%	0	4,64%	0,00%
ΔΑΦΝΩΝ	0,06	0,18	0,00%	0	5,89%	0,00%
Β ΗΡΑΚΛΕΙΟΥ	0,08	0,30	0,32%	5891	4,98%	0,00%
Β ΘΕΣΣΑΛΟΝΙΚΗΣ (Β', Γ')	0,12	0,46	0,67%	5873	18,94%	0,00%
Β ΛΑΡΙΣΣΑΣ	0,39	1,27	0,17%	13696	5,25%	0,00%
ΓΑΥΒΔΑΣ	0,10	0,54	0,24%	510	5,34%	0,00%
Δ ΑΘΗΝΩΝ (Δ', Η')	0,02	0,09	0,00%	0	11,07%	0,00%
ΕΛΕΥΣΙΝΑΣ	0,10	0,10	0,00%	0	7,98%	0,00%
Ζ ΘΕΣΣΑΛΟΝΙΚΗΣ	0,17	1,30	0,00%	0	5,55%	0,00%



From: Δουφης,Ευαγγελος <dd@nwf.gr>

Subject: Μεταβολή αναφορά για την απόδοση των ΔΟΥ στα εκκείμενα διασταυρώματα

Organization: Υπουργείο Οικονομικών, Γενική Γραμματεία Περιφερειακών Συμμετοχών

To: alitastan@nwf.gr, zaxas@nwf.gr, sarakis@nwf.gr, gk-olap@1987.nwf.gr, gk@nwf.gr, n.anagratou@nwf.gr, S. mare

On: 27/10/2011, 10:08 ΔΟΥ έκλεισαν 623 περιπτώσεις ενδεχόμενης φοροδιαφυγής που έχουν προκύψει από διασταυρώσεις εισπραττόντας ή βεβαιωνόντας 614.466 € από εκπρόθεσμες ή τροποποιητικές δηλώσεις και τέλη καθώς και 95.048 € από πρώτιστα. Ο (θεωρητικός) ορίζοντας ολοκλήρωσης όλων των υποθέσεων είναι 499 εργάσιμες ημέρες (έναντι στόχου 60 ημερών), μια και κατά μέσο όρο κάθε ΔΟΥ έκλεισε το 0,20% των υποθέσεων που της αναλογούν.

1. Μεγάλες ΔΟΥ

Ορισμένες ΔΟΥ (5), αν και είχαν διασταυρώσεις να ασχοληθούν, δεν διεκπεραιώσαν ούτε μια περίπτωση μέσα στην ημέρα. Αυτές ήταν οι εξής:

ΔΟΥ	Αριθμός ανοικτών υποθέσεων
ΧΑΛΚΙΔΙΚΟΥ	4021
ΚΟΡΩΠΙΟΥ	2758
ΚΟΡΙΝΘΙΟΥ	2422
ΚΗΦΙΣΙΑΣ	1441
ΜΟΧΑΤΟΥ	1137

Οι εξής ΔΟΥ αποτελούν το 15% με την καλύτερη απόδοση σε σχέση με το ποσοστό των υποθέσεων τους που έκλεισαν σήμερα. Ο πίνακας αναφέρει ακόμα το μέσο όρο και το σύνολο του ποσού που βεβαίωσαν ή εισέπραξαν σήμερα.

ΔΟΥ	Ποσοστό υποθέσεων	Αριθμός υποθέσεων	Μέσος όρος ποσού	Σύνολο ποσού
ΕΛΕΥΣΙΝΑΣ	0,86%	28	115 €	3.236 €
ΓΑΥΒΔΑΣ	0,50%	18	172 €	3.098 €
ΨΥΧΙΚΟΥ	0,47%	3	3.644 €	10.933 €

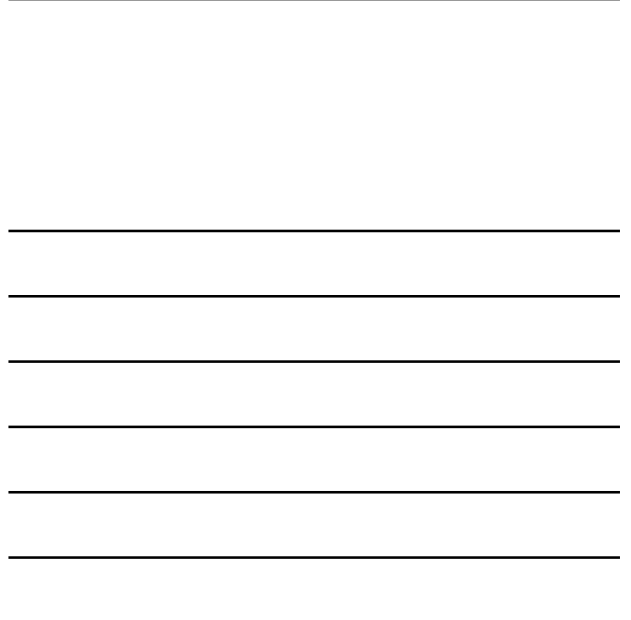

ΗΜΕΡΗΣΙΟ ΚΛΕΙΣΙΜΟ ΥΠΟΘΕΣΕΩΝ ΑΝΑ Δ. Ο. Υ.

ΗΜΕΡΟΜΗΝΙΑ: 12.09.2012

Δ. Ο. Υ.	Ποσοστό υποθέσεων	Αριθμός υποθέσεων	Μέσος όρος ποσού	Σύνολο ποσού	Εκκερματίες υποθέσεις
Α ΑΘΗΝΩΝ (Α, Β, Γ)	0,00%	0	0	0	1.859
Α ΗΡΑΚΛΕΙΟΥ	0,00%	0	0	0	9.711
Α ΒΕΣΣΑΛΟΝΙΚΗΣ	0,00%	0	0	0	4.325
Α ΚΑΛΑΜΑΡΑΣ	0,00%	0	0	0	2.627
Α ΚΕΡΚΥΡΑΣ	0,00%	0	0	0	4.734
Α ΛΑΡΙΣΑΣ	0,00%	0	0	0	3.331
Α ΠΑΤΡΩΝ	0,00%	0	0	0	4.976
Α ΠΕΡΙΑΙΑ (Α, Β)	0,00%	0	0	0	4.101
Α ΠΕΡΙΣΤΕΡΙΟΥ	0,03%	1	9.899	9.899	3.866
Α ΣΕΡΡΩΝ	0,00%	0	0	0	1.921
ΑΓ ΣΤΕΦΑΝΟΥ	0,00%	0	0	0	2.566
ΑΓΙΑΣ	0,00%	0	0	0	311
ΑΓΙΑΣ ΠΑΡΑΣΚΕΥΗΣ	0,00%	0	0	0	2.352
ΑΓΙΟΥ ΔΗΜΗΤΡΙΟΥ	0,00%	0	0	0	530

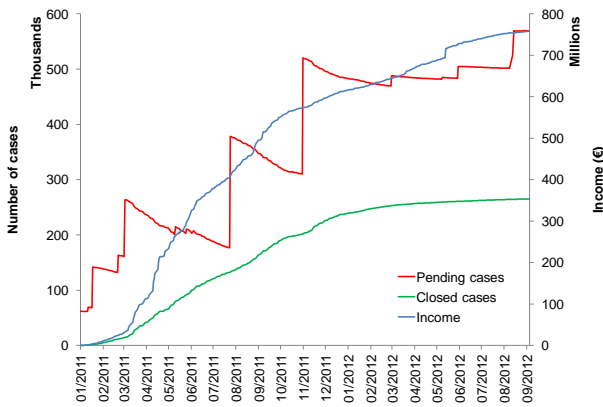

ΥΠΟΥΡΓΕΙΟ ΕΣΤΕΡΝΩΝ ΑΝΑΦΟΡΑΣ ΚΑΙ ΗΛΕΚΤΡΟΝΙΚΗΣ ΔΙΑΚΥΒΕΡΝΗΣΗΣ
ΥΠΟΥΡΓΕΙΟ ΟΙΚΟΝΟΜΙΚΩΝ

Ηλεκτρονική υπηρεσία απογραφής μισθοδοτούμενων από το Ελληνικό Δημόσιο

Επιστροφή στη Κεντρική Σελίδα

ΕΠΙΒΕΒΑΙΩΣΗ Απογραφής

Καλώς ήρθατε στην εφαρμογή επιβεβαίωσης απογραφής και ένταξης στην Ενιαία Αρχή Πληρωμών. Εδώ μπορείτε να ενημερωθείτε για τον κωδικό (ή τους κωδικούς) απογραφής που σας δόθηκαν κατά την διαδικασία με την οποία απογραφήσατε. Αν δεν μπορείτε να τους σημειώσετε ή να τους ερμηνεύσετε, σας φέρουμε την διαδικασία να τα κάνετε από εδώ.

Η διαδικασία είναι απλή! Πληκτρολογήστε τον ΑΦΜ σας στο κομμάτι ακριβώς από κάτω και πατήστε το κουμπί "Έμφάνιση Κωδικού Απογραφής" στο κάτω μέρος της εφαρμογής. Αν χτύπησε απογραφή κανονικά, τότε θα δείτε την ώρα απογραφής, κωδικό και τον κωδικό επιβεβαίωσης. Μπορείτε να ερμηνεύσετε τα στοιχεία πατώντας το κουμπί "Ερμηνεία".

Τέλος, αν ο εκκαθαριστής της μισθοδοσίας σας έχει στείλει στοιχεία στην Ενιαία Αρχή Πληρωμών, είτε κατά την τριτομηνιαία είτε κατά την παραγωγική φάση, θα εμφανιστεί σχετικά μήνυμα στο κάτω μέρος της οθόνης. Υποδηλώνουμε πως η Ενιαία Αρχή Πληρωμών είναι η μόνη αρμόδια για την πληρωμή τριτομηνιαίων εφάπαξ των εμμεσών των Κεντρικής Κυβέρνησης, καθώς και των Νομικών Προσώπων Δημοσίου Δικαίου.

Εισάγετε ΑΦΜ

044633268

4/10/2010 23:26 Κωδικός απογραφής για τον ΑΦΜ 044633268

• 01/07/2010 22:15 vonprmwngUKIdQ==

Με βάση στοιχεία της 29/07/2010, ο εκκαθαριστής μισθοδοσίας έχει στείλει στοιχεία μισθοδοσίας στην Ενιαία Αρχή Πληρωμών μόνο κατά την παραγωγική φάση του έτους. Ο φάρος σας είναι συνεπής με τις υποχρεώσεις του έτους της Ενιαίας Αρχής Πληρωμών.

Εμφάνιση κωδικού απογραφής Νέα ανάγνωση Εκτύπωση

© 2010 Ο δημόσιος κώδικας και υπηρεσίες με τη Σελίδα Δημόσιας Διασύνδεσης και Διασύνδεση (Εθνική Αρχή Διασύνδεσης) (Εθνική Αρχή Διασύνδεσης) (Εθνική Αρχή Διασύνδεσης) (Εθνική Αρχή Διασύνδεσης)









Thank you!



<http://www.spinellis.gr>
@CoolSWEng
dds@aueb.gr

Image credits

- Athens Institute of Technology
- Bell Labs
- Cimeg1984
- Dimitris Vafiadis
- Greek Ministry of Finance
- Myrabella
- Stamatis Ezovalis
- Sylvain Pedneault
- Transparency International
